昭和の香りとおいしい香り

ウォーキングマップ

まち歩き 谷根千（やねせん） ウォーキング

●マル部分のチェックポイントを探せ！

チェックポイントを発見したら証拠写真を撮影しましょう!
（注：証拠写真を提出する必要はありません）

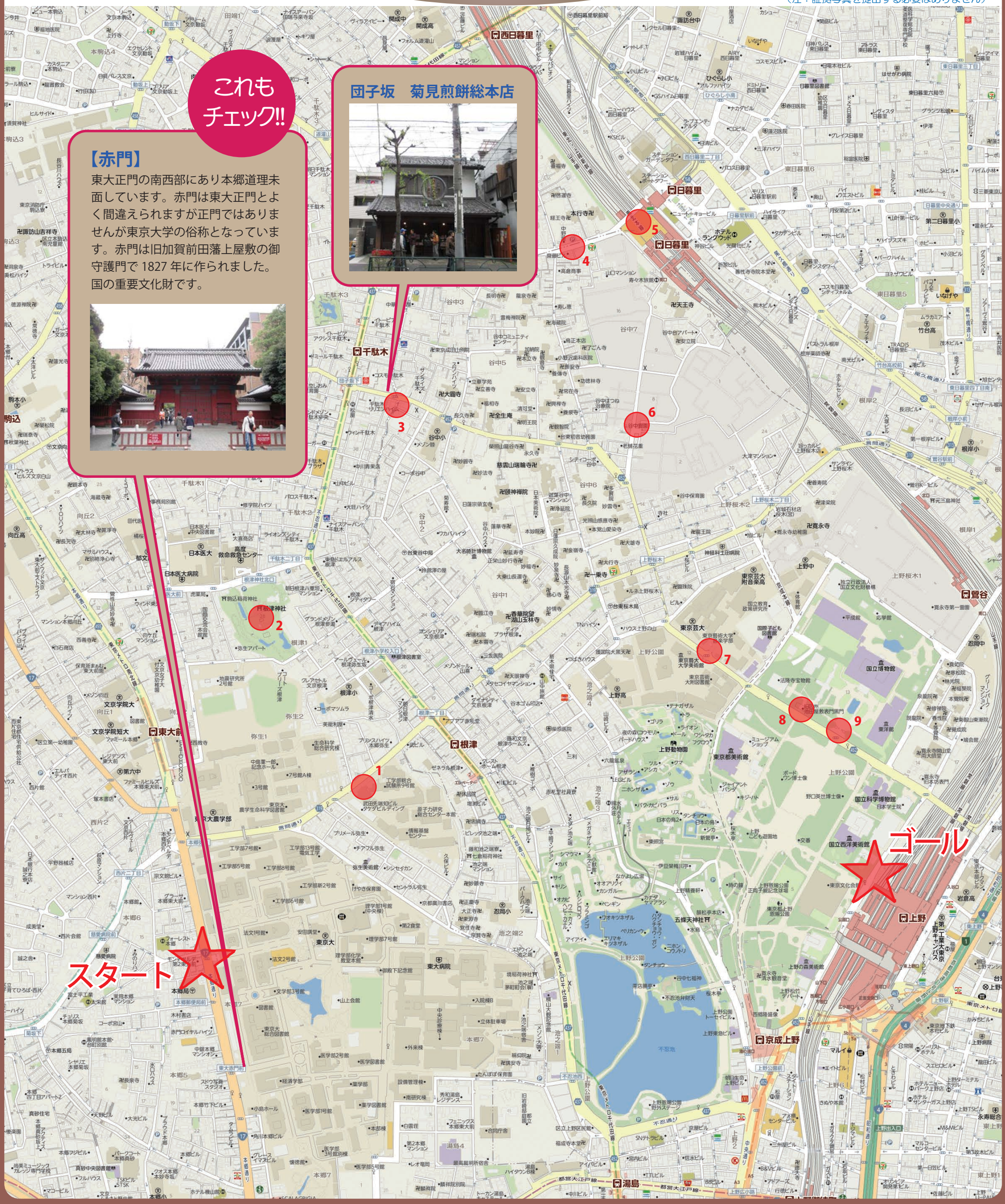

これもチェック!!

【赤門】

東大正門の南西部にあり本郷道理未面しています。赤門は東大正門とよく間違えられますが正門ではありませんが東京大学の俗称となっています。赤門は旧加賀前田藩上屋敷の御守護門で 1827 年に作られました。国の重要文化財です。

団子坂　菊見煎餅総本店

制限時間までにゴールできそうにない場合や、途中リタイヤしてお帰りになる場合は、必ずお知らせしたＴＥＬ番号へご連絡ください。

運営：Walkers-Hi https://www.walkers-hi.com

チェックポイントの写真と同じアングルで証拠写真を撮影してください！

撮影した証拠写真は提出する必要はありません。今日の思い出にお持ち帰りください。

スタート【東京大学正門】

明治政府は 1868 年 (明治元年）開成学校、医学校、昌平学校を復興しました。
その後、変遷を繰り返し、1877 年 (明治 10 年）に東京開成学校と東京医学校が合併し東京大学となり、日本で初めての近代的な大学がスタートしました。

東京大学は大学評価の世界的指標である The Times Higher Education による「世界大学ランキング 2012-2013」では第 27 位、アジア第 1 位にランクされています。
ちなみに国内ランキング 2 位の京都大学は世界で 54 位（アジアで 7 位)、国内 3 位の東京工業大学は世界で 128 位（アジアで 13 位) です。

1【弥生式土器発掘の地】

明治 17 年（1884)、東京大学の坪井正五郎、白井光太郎と有坂⊠蔵の 3 人がこの辺りの貝塚で赤焼きの壺を発見しました。これが後に縄文式土器と異なるものと認められ、発見地の地名を撮り弥生式土器と名付けられました。
1976 年、この地は「弥生二丁目遺跡」として国の史跡に指定されました。しかし、3 名が弥生式土器を発見した場所は現在特定されてなく、調査研究が進められています。

2【根津神社】

根津神社は東京十社に数えられ、伝承では日本武尊が約 1900 年前に創建し、1469 年～ 1486 年に太田道灌により社殿が作られたと伝えられています。この地は徳川 6 代将軍家宣の生誕した地で、5 代将軍綱吉が家宣の産土神（土地の神で対象者を一生を通して守護する神）として千駄木にあった社をこの地に移し社殿を造営させました。

根津神社では本殿、拝殿、幣殿、唐門、西門、透塀、楼門そして銅造りの灯籠と 8 つの国の重要文化財を見ることができます。

3【谷中へび道】

この道の下には藍染川という川が流れています。この川を暗渠（地下に設けれれていて表からは見えない水路）にして道を造ったため、クネクネと曲がっているので「へび道」と呼ばれています。この藍染川は上野不忍池へ流れています。谷中界隈は夏目漱石や森鴎外が生まれ育った町で漱石の著書「三四郎」の中にも藍染川が登場します。この道は区界で進行方向の右側が文京区で左側が台東区です。

4【谷中銀座】

JR 日暮里駅から谷中銀座商店街に続く道の途中にある短い石段は「夕やけだんだん」と呼ばれ、夕焼けの絶景スポットとなっています。
また、この石段の辺りには、谷中猫（野良猫）が多数生息していて、昼間には観光客にエサを求めたり、ひなたぼっこをする姿が多数見受けられるため「夕やけにゃんにゃん」とも呼ばれています。

5【日暮里駅】

日暮里駅上から電車を見ることは「鉄道ファン」の楽しみとなっています。新幹線、山手線、京浜東北線、高崎線、宇都宮線、常磐線、京成線の電車を見ることができます。
また、足を伸ばせば舎人ライナーも見ることができます。

4【谷中霊園】

面積は約 10 万平方メートル、およそ 7,000 基の墓があります。かつては、感応寺（現・天王寺）の寺域の一部であり、中央園路は感応寺の参道でした。江戸期には、この感応寺で富くじが行われ、「江戸の三富」として大いに客を呼びました。この客を当て込んで茶屋が参道入り口に立ち並び、現在でもその名残から墓地関係者は中央園路にある花屋のことを「お茶屋」と呼んでいます。

五重塔跡地

徳川慶喜の墓

徳川家の墓

中央園路の半ばには、幸田露伴の小説『五重塔』のモデルとなった五重塔跡があり、15 代将軍徳川慶喜など徳川家の墓や鳩山一郎・横山大観・渋沢栄一などの墓もあります。

3【東京芸術大学】

1949 年（昭和 24 年）5 月、「東京美術学校」と「東京音楽学校」が統合され、「東京芸術大学」（東京藝術大学）として設立されました。
東京美術学校は 1876 年 (明治 9 年）に工部美術学校として設立されました。また、東京音楽学校は 1879 年（明治 12 年）に音楽音楽取調掛として教員育成機関としてスタートました。
1887 年 (明治 20 年）美術学校が、1890 年に音楽学校が上野に移転されました。

2【旧因幡鳥取藩池田家表門】

この門は旧因幡鳥取藩池田家の江戸屋敷の表門であり、江戸時代には大名小路（現在の丸の内 3 丁目）に建てられていました。それを明治 25 年、芝高輪台町の常宮御殿の表門として移建され、のちに当時の高輪東宮御所の正門として使用されました。昭和 26 年、国の重要文化財に指定され、昭和 29 年に当博物館に移築され保管されてます。

1【東京国立博物館】

1872 年（明治 5 年）に創設された日本最古の博物館です。
本館、表慶館、東洋館、平成館、法隆寺宝物館の 5 つの展示館と資料館等の施設があり、収蔵品の総数は 11 万件を超え、国宝 90 件弱、重要文化財 630 件弱が展示されています。

ゴール【上野公園】

江戸時代、徳川家光が江戸城の鬼門を封じるために上野に寛永寺を建立しました。以来、寛永寺は芝の増上寺と共に将軍の墓所として隆盛を誇りましたが、幕末の戊辰戦争で旧幕府軍の彰義隊がこの寛永寺に立て籠もり (上野戦争)、それを新政府軍が包囲殲滅したため、この一帯は焼け野原となりました。

その後、1870 年にオランダ医師ボードウィンが医学校と病院を建設するため上野の山を視察した際、ここを公園として残すよう日本政府に働きかけました。その結果、上野の山は 1873 年に日本初の公園として指定されました。
現在、この地には東京国立博物館、国立西洋美術館、国立科学博物館、上野動物園、東京都美術館等の文化施設が立地しています。

博物館動物園駅跡

国立科学博物館

お疲れ様でした !!